

令和3年度保育士試験合格者等に対する実技講習のご案内

山口県福祉人材センターの山口県保育士バンクでは、「保育士の実際の仕事がイメージできない」という保育士試験合格者や「保育士の資格を持っているけれど現場からはしばらく離れている」という潜在保育士の方の不安を軽減し、保育現場での仕事を実際に体験していただけるよう、山口県内の保育所等において、実技講習を実施します。みなさまからのお申し込みをお待ちしております！！

実習期間：1～2日（別日に事前面談あり（1日））

場所：山口県内の保育所等（※チラシ裏面参照）

対象者：保育士資格を持っており、保育所等での勤務経験がない方または現在保育の現場から離れている方

参加費：無料（昼食代・交通費等の実費は自己負担）
なお、万一の事故に備え、ボランティア行専用保険に加入していただきます。
（ボランティア行専用保険の費用は山口県福祉人材センターが負担し、加入手続きも行います）

申込：申込書に必要事項を記入の上、郵送、FAX、メールにてお送りください。
※日程・申込状況等により、実習受け入れが困難な場合もあります。
※募集人数に達した場合は締め切ります。
※要項・申込様式・受入施設等の最新情報は山口県福祉人材センターのホームページをご覧ください。

募集期間：令和4年（2022年）2月25日（金）まで

保育士試験合格者等に対する実技講習を実施しました！

今回は実習を受けられた1名の方の感想をご紹介します。元気いっぱいの子どもたちがあなたを待っています！保育の現場を体験してみませんか？

☆Cさん

<実習内容> 1日間の実習
（4歳児クラス・5歳児クラス）

<実習を終えての感想>

子どもたちはとても元気活発よく走り回るし動き回ります。たった1日の実技講習とても有意義、夢の様な1日でしたが、さしたるけがや事故もなく無事終えることができました。園長先生や保育園スタッフの皆様のおかげだと感謝しております。担当しました4～5歳児は皆私によくなついてくれ大変嬉しかった。日頃、農作業（稲作、草刈）のため野外活動は慣れているつもりではいましたが、元気すぎる子どもたち相手に遊ぶのは少し疲れました。もう少し体力をつけないと！！本当に有難うございました。



活発な子どもたち♡
元気をもらえます！

詳しく同封のチラシをご覧ください。



山口県で実施される研修のご案内

やまぐち子育て福祉総合センターにて下記の講座が開催されます。

『潜在保育士応援講座』

対象者：保育士資格をお持ちの方（保育資格も可）、山口県在住の方

日時：令和3年 9月 9日（木） 10:00～11:30
令和3年 11月 30日（火） 10:00～11:30
令和4年 2月 1日（火） 10:00～11:30

内容：保育士の仕事内容、さまざまな働き方等の情報提供と座談会

お子様の
同伴可能
です！

※3回の講座は同じ内容ですので、
いずれか都合のつく日にご参加
ください。

『保育士資格応援講座』<10月資格試験コース>

対象者：保育士資格に興味・関心のある方、山口県在住の方

③試験編 <日時>令和3年9月7日（火）10:00～11:30
<内容>筆記試験直前対策、試験当日の注意事項、実技試験の様子など、
経験者を交えての情報交換
④就職編 <日時>令和3年10月26日（火）10:00～11:30
<内容>保育士の仕事内容、現場の様子、働き方などをご紹介します。

令和4年4月
資格試験コース
もあります！

お問い合わせ先：やまぐち子育て福祉総合センター
TEL：083-922-0855 <https://blog.canpan.info/kosodate-yamaguchi/>

山口県内で実施されている保育士トライアル制度

保育士資格をお持ちの方を対象に、県内で保育士トライアル制度が実施されています。まず一歩を踏み出してみませんか？

詳細は各市の
担当部署まで
お問合せ下さい。

宇部市：「保育士トライアル制度」

勤務日数：希望する月の3～5日間以内（園と調整）
勤務時間：1日7時～19時のうち3時間以内
賃金：各保育園による（公立保育園は時給1,037円）
お問い合わせ先：宇部市保育幼稚園学童課 保育係 TEL 0836-34-8328
https://www.city.ube.yamaguchi.jp/kosodate/hoikuen_youchien/hoikushi_shien/1003707.html

下松市：「保育士トライアル雇用制度」

勤務日数：1か月（10日程度）
勤務時間：7時30分～19時のうち3時間程度
賃金：各保育園による（公立保育園は時給1,011円）
お問い合わせ先：下松市子育て支援課 子育て支援係 TEL 0833-45-1836
<https://www.city.kudamatsu.lg.jp/kosodateshien/kosodate/kosodate/hoikushi.html>

萩市：「保育士就労支援事業（保育士トライアル制度）」

勤務日数：1か月（10日程度）
勤務時間：開所時間内で3時間程度
賃金：市内公立保育園会計年度任用職員（保育士）と同額
お問い合わせ先：萩市子育て支援課 子育て支援係 TEL 0838-25-3536
<https://www.city.hagi.lg.jp/soshiki/35/h24329.html>

編集後記



こんにちは。保育園では子どもたちが保育士さんを待っています。気になる求人がありましたらご連絡ください。実技講習もお待ちしています。（中村）
園紹介のため、2つの保育園を訪問しました。どちらの保育園もとても温かく受け入れてくださいました。実際に見学すると園の雰囲気を感じることができ、とても参考になるとと思います。まずは見学から始めてみませんか？（森山）



めぐみ保育園

園の特徴

保育園は家庭的な雰囲気です。長時間ゆったり生活できる「こどもの家」と思っています。異年齢児が交流したりくつろぐ場所として中心に多目的ホール、その周りに用途別に様々な部屋を用意して、自分の意思で活動を選べるようにしています。

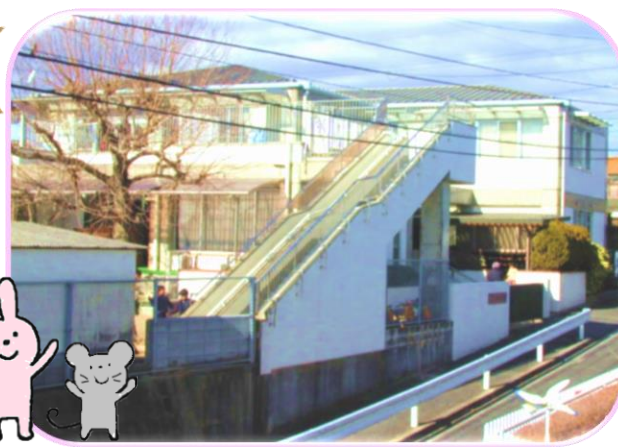

保育士さんの声

○私は、23年前、0歳の頃から、めぐみ保育園にお世話になり、それからずっと変わらず将来の夢は、「めぐみ保育園の先生になりたい」として夢が叶い4年目、今では幼い頃からお世話になっていた先生方を初め、温かい先生方と共に毎日、楽しく保育させて頂いています。大切な幼児期に関わらせて頂いていることに、責任と感謝を感じながら、憧れの先輩方のような素敵な先生になれるように頑張っていこうと思います。

○私は、めぐみ保育園の卒園児です。子どもの時の楽しい思い出、優しい先生に憧れ、夢を叶えることができました。1年目は、子どもへの接し方など戸惑うことも多かったのですが、先輩の先生方を見て学んだり、優しく教えてくださるおかげで3年目の今では、できることもたくさん増え、やりがいを感じています。尊敬できる先輩と子どもたちの笑顔に囲まれ、楽しく働いています。

住所	宇都市東小羽山町2丁目5番7号
電話番号	0836-22-1151
設置主体	社会福祉法人 白光会
定員	60名
職員の年齢構成	20代…5名 30代…4名 40代…1名 50代…4名 60代…5名
勤務形態の構成	正職員…9名 パート…10名



園長 黒瀬 正見 様
好きなもの(事)は子どもと大人の動線を大切に環境構成を考へることです。



園長先生からのメッセージ

日々の保育で大切にしているのは「子どもから学ぶ」です。園児さんはどんなに小さくても1人1人、自分の思いを持っています。その思いに寄り添い、成長を互いに喜びます。保育士は、子どもの行動見本となります。保育のプランクは成長の場と捉え、子どもを客観的に見直すキャリアアップに繋がると考えます。子どもの自立心を認め、子どもを包み込む広い心で関わられるように、子どもと保育士が互いに居場所を見つけ、育ち合えるような環境を作りたいと思います。子どもと一緒に1日1日、一歩一歩成長していける生活を通して、充実した日々を送っていきましょう。

大内光輪保育園

園の特徴

浄土真宗の仏教園であり、運動会・発表会などの行事の他に仏教行事も取り入れています。夏まつりの始まる前には、「追平会(ついちょうえ)」を行い、命をいただいて生かされていることや小動物の飼育を通じて命とのふれあいができたことに感謝しています。



保育士さんの声

○憧れだった保育士になる前、子どもとうまく関わられるか、保護者対応など不安でいっぱいでした。しかし、何でも気軽に相談できる先輩や同僚のおかげで、自分のやりたい保育ができたり、子どもの成長が身近に感じられ、やりがいのある日々を送っています。

○働き始める前は、子ども達が慣れてくれるか、職員同士のコミュニケーションがうまくいくか、不安なことも多くありました。しかし、しばらくすると子ども達が自分に慣れてくれ、信頼感もできたように思います。また、1つ年上の先輩職員が何かと声をかけてくれるので、とても心強いです。

住所	山口市大内間田四丁目9番13号
電話番号	083-934-5570
設置主体	社会福祉法人 百華児童苑
定員	150名
職員の年齢構成	20代…4名 30代…6名 40代…11名 50代…7名 60代…1名
勤務形態の構成	正職員…20名 パート…9名



園長 山本 聡 様
好きなもの(事)は米作り(自然の恵みのすばらしさを感じます)です。



園長先生からのメッセージ

保育園への入園を考えられた時、園舎がきれい、遊具が充実している等の環境が整っているかどうか決め手の一つになるのかもしれませんが、「あの保育園の先生達に子どもを見てもらいたい!!」と言っただけの人的環境が整っていることが、やはり大切なことだと思います。職員みんなで子ども達、一人ひとりをしっかり見つめ、その成長の姿を共に喜び合える保育園でありたいと思っています。これから保育の現場に就こうとされているみなさんが、その一員になっていただくと嬉しいです。