

福祉の職場 ★見学ツアー★

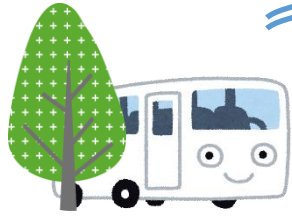

県内各地の福祉の職場を見学できるツアーを開催します。施設を見学し、実際に働いている職員さんのお話を聞くことができます。施設の様子を一緒に見てみませんか？

参加費
無料

対象者

離職介護福祉士等届出登録者および求職登録者

定員

各コース 10名程度

コース一覧

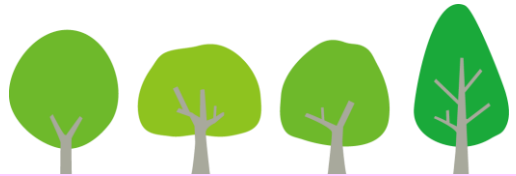

コース	日時 集合場所・時間	見学時間 (予定)	施設名
岩国・柳井・周南 地域	平成30年 9月14日(金) ●岩国駅 9:30予定	10:00～ 11:30	社会福祉法人 通津南和会 ケアハウスつづの里 岩国市通津字迫田1117番地297
		13:30～ 15:00	医療法人 新生会 訪問する施設の詳細は後日お知らせします。
山口・防府 地域	平成30年 9月26日(水) ●新山口駅 9:30予定	10:00～ 11:30	社会福祉法人 博愛会 秋穂あかり園 山口市秋穂東3980
		13:30～ 15:00	社会福祉法人 ひとつの会 訪問する施設の詳細は後日お知らせします。
下関・宇部 地域	平成30年 9月28日(金) ●下関駅 9:30予定	10:00～ 11:30	社会福祉法人 松美会 アイユウの苑 山口県下関市彦島迫町3-17-2
		13:30～ 15:30	社会福祉法人 松涛会 訪問する施設の詳細は後日お知らせします。

※正確な集合時間等は後日、別途お知らせいたします。
※集合場所までの移動に係る交通費等は、参加者の自己負担とします。
※昼食は各自でご準備いただきますようお願いいたします。

申込方法

裏面の申込用紙に必要事項を記入のうえ、来所、郵送、FAXで山口県福祉人材センター宛にお申し込みください。

申込期限

各コースの開催日の7日前まで

参加申込書

来所・郵送・FAXで申込みを受付しております
申込締切 各コース開催日の7日前まで

FAX 083-922-6652

フリガナ			
氏名		年齢	歳
住所	〒		
電話番号			
離職介護福祉士等 届出登録	有	無	
求職登録	有	無	
福祉資格	<input type="checkbox"/> 介護福祉士 <input type="checkbox"/> 介護支援専門員 <input type="checkbox"/> 介護職員実務者研修 <input type="checkbox"/> 介護職員初任者研修 <input type="checkbox"/> 社会福祉士 <input type="checkbox"/> （旧）ホームヘルパー養成研修1級・2級 <input type="checkbox"/> その他（ ）		
希望地域ブロック	<input type="checkbox"/> 岩国・柳井・周南地域 <input type="checkbox"/> 山口・防府地域 <input type="checkbox"/> 下関・宇部地域		
希望時間	<input type="checkbox"/> 午前	<input type="checkbox"/> 午後	<input type="checkbox"/> 1日
タクシー利用	有	無	
職場見学ツアーで聞 いてみたいことなど			
参加中の皆さんの様子 （肖像）を写真で撮影し、 ホームページ等に掲載 することについて	同意する ・ 同意しない （どちらかに必ず○をつけてください）		

※訪問施設にはタクシーで移動します。現地に直接行かれても構いません。
（参加申込書「タクシー利用」の「有・無」を選択してください。）

○お申込み・お問い合わせ先○

社会福祉法人 山口県社会福祉協議会（山口県福祉人材センター）
〒753-0072 山口県山口市大手町9-6
TEL (083) 922-6200 FAX (083) 922-6652

